Wprowadzenie do firmy

Hankook Tire & Technology

Profil Firmy

Przegląd Informacji

Misja oraz wizja

Historia

Globalna czołowa firma produkująca opony

Co-CEO

Jongseon Ahn, Sanghoon Lee

Produkty

Opony do samochodów osobowych, SUV-ów, ciężarówek i autobusów

Pozycja na świecie pod względem sprzedaży opon

7. miejsce

Przychody ze sprzedaży na świecie (2024)

9 411,9 miliarda KRW
(USD 6.9 Billion)

Moce produkcyjne

100 milionów jednostek

Sieć globalna

7 regionalnych siedzib głównych
5 centrów badawczo-rozwojowych
8 zakładów produkcyjnych
39 lokalnych spółek zależnych

Liczba krajów sprzedaży

Około 160 krajów

Liczba pracowników

Około 20 000

1. Profil firmy - Misja oraz wizja

MISSION

Our dream, Why the business exists

Future Innovated,
Innovation Realized

Our efforts to realize mission

Core Values **Passion • Innovation • Collaboration • Global**

Business Principles

We seek **innovation** in all aspects
We think of **customers** as our top priority
We grow with our **employees**
We fulfill our social responsibilities based on **sustainability**
We make an effort to maximize **shareholder value**

VISION

Our target, What we want to become

The Future
Driving Innovator

2030ST5

acts as our mid-to-long term target
to become a **Solid Top 5** tire company by 2030

Strategic Direction

- Organic & Inorganic Growth
- 1st Tier in Europe & North America
- Profitable Portfolio

Historia Hankook Tire & Technology

1941 ~ 1999

1941 Założenie firmy

1974 Opracowanie pierwszej w Korei opony radialnej do samochodów osobowych

1979 Ukończenie budowy zakładu Daejeon w Korei

1982 Utworzenie Centrum Badań i Rozwoju Technologii Hankook Tire (główne centrum R&D)

1985 Budowa pierwszego w kraju toru testowego dla opon

1992 Utworzenie America Technology Center (ATC)

1997 Utworzenie Europe Technology Center (ETC)
Zakończenie budowy zakładu Geumsan w Korei

1998 Utworzenie China Technology Center (CTC)

1999 Zakończenie budowy zakładów Jiaxing i Jiangsu w Chinach
Pierwsza dostawa opon do nowych samochodów Forda

2000 ~ 2015

2004 Ogłoszenie nowej tożsamości marki (CI)

2005 Otwarcie T'Station
Ukończenie toru testowego G'Trac w Geumsan

2008 Ukończenie zakładu na Węgrzech
Pierwsza dostawa opon do nowych samochodów Audi

2011 Wybór jako oficjalny dostawca opon dla DTM

2012 Oficjalne sponsorowanie Ligi Europy UEFA
Pierwsza dostawa opon do nowych samochodów BMW

2013 Pierwsza dostawa opon do nowych samochodów marki Benz
Włączenie do indeksu zrównoważonego rozwoju Dow Jones Sustainability Indices Asia Pacific (DJSI Asia Pacific)
Ukończenie zakładów w Indonezji i Chongqing w Chinach

2014 Wprowadzenie globalnej strategicznej marki „Laufenn”

2015 Pierwsza dostawa opon do nowych samochodów Porsche

Historia Hankook Tire & Technology

2016
~ 2020

2021
~ 2024

2016 Ukończenie Technodome w Korei
Utworzenie Korea Donggeurami Partners, standardowego miejsca pracy dla osób niepełnosprawnych
Dostarczenie opon do nowego BMW 7
Podpisanie umowy marketingowej z Real Madryt
Włączenie do Dow Jones Sustainability Index World (DJSI World)

2017 Ukończenie zakładu Tennessee w USA
Przejęcie JAX TYRES, Australia

2018 Przejęcie „Model Solutions” / „Reifen-Müller”
Wprowadzenie „Kinergy AS EV”, drugiej generacji opon do pojazdów elektrycznych

2019 Zmiana nazwy firmy na Hankook Tire & Technology Co., Ltd.
Dostawa OE do Porsche Cayenne i Audi SQ8
Wprowadzenie opony o ultra wysokich osiągach „Ventus S1 Evo3” w Korei

2020 Przeniesienie siedziby Hankook & Company Group do Pangyo Technoplex
Podpisanie umowy na wyłączność dostawy opon do Formuły E na lata ’22-23
Dostawa OE do elektrycznego Porsche Taycan, Audi RS7 i RS6 Avant

2021 Magazyn motoryzacyjny Auto Bild wybrał Hankook jako „Producenta opon roku”

2022 Wprowadzenie „iON”, pierwszej na świecie pełnej gamy opon wyłącznie do pojazdów elektrycznych
Ujęcie w Dow Jones Sustainability Index World przez 7 kolejnych lat
Rozszerzenie dostaw OE do Hyundai Ioniq 6, Audi Q4 e-tron i BMW i4

2023 Wyłączna współpraca przy dostawie opon wyścigowych do Lamborghini Super Trofeo Series
Zakład Hankook na Węgrzech otrzymał certyfikat „ISCC PLUS” za działania ekologiczne

2024 Dostawa OE do Porsche Taycan z pierwszym certyfikowanym przez ISCC PLUS modelem iON evo
Dostawa OE do Mercedes-AMG GT Coupe
Otrzymanie 3-gwiazdkowego certyfikatu środowiskowego FIA
Dostawa OE do BMW M5
Dostawa OE do elektrycznego SUV-a o wysokich osiągach Cupra Tavascan

Wyniki Finansowe

Globalna Sprzedaż w 2024 r.

Nasi Partnerzy Strategiczni

Globalna czołowa firma produkująca opony

Global Sales

Globalne przychody ze sprzedaży

9 411,9 miliarda KRW
(6,900,356,310 USD)

Zysk operacyjny

1 762,2 miliarda KRW
(1,291,998,416 USD)

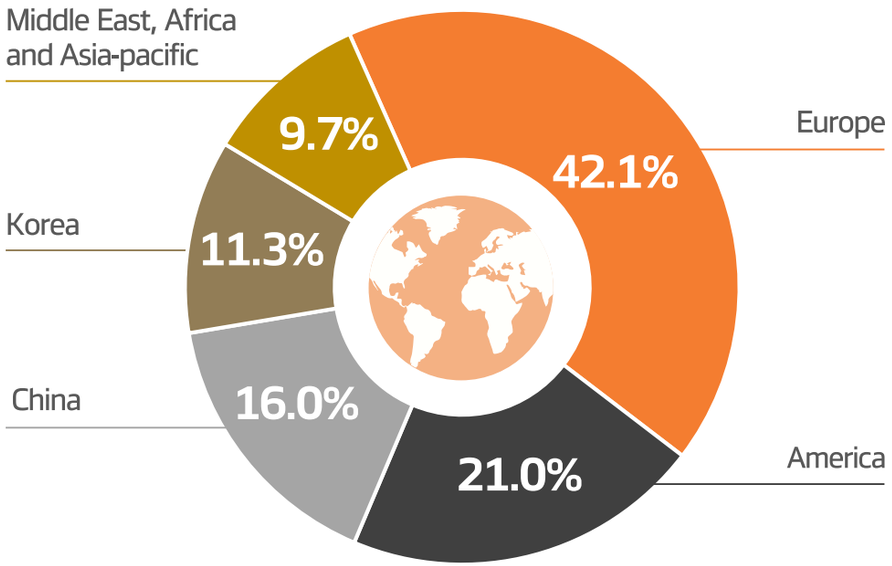

Global Ranking

*Tyrepress 2024 FY

01	Group Michelin
02	Bridgestone Corp.
03	Goodyear Tire & Rubber Co.
04	Continental A. G.
05	Pirelli & C. S.p.A
06	Sumitomo Rubber Industries Ltd.
07	Hankook Tire & Technology Co., Ltd.
08	Yokohama Rubber Co., Ltd.
09	Zhongce Rubber Group Co., Ltd.
10	Sailun Group

50 globalnych partnerstw z markami motoryzacyjnymi

Dostawy opon OE dla Porsche, Benz, BMW, Audi, Toyota, Tesla itd.

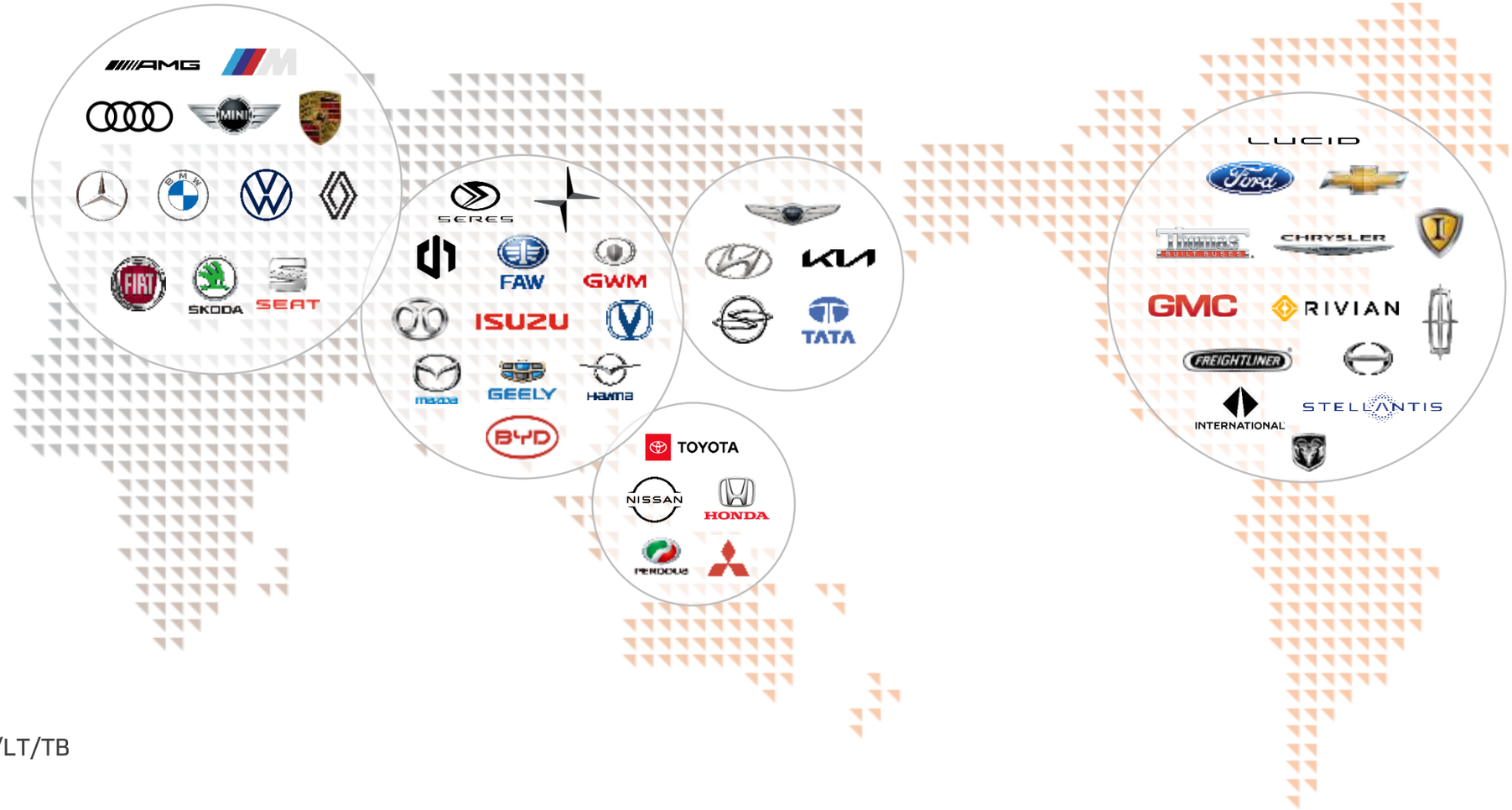

*Na podstawie PC/LT/TB

Globalna Obecność

Globalna Sieć

Globalna Siedziba Główna

Globalne Centrum Technologiczne

Tor Testowy

Kanał Sprzedaży

3. Globalna Obecność - Globalna Sieć

Zdolność produkcyjna: 100 milionów sztuk

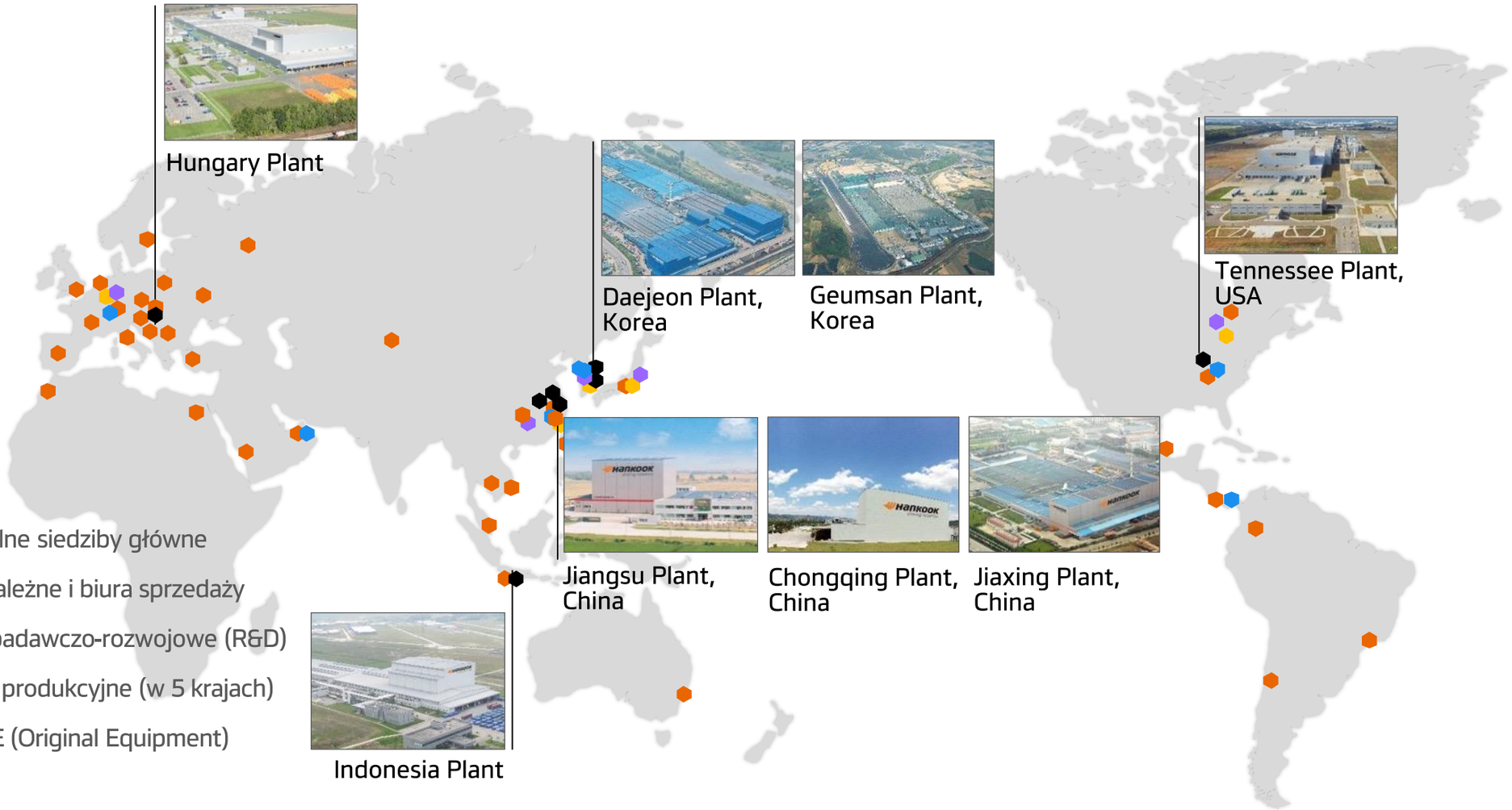

- 7 Regionalne siedziby główne
- 39 Spółki zależne i biura sprzedaży
- 5 Centra badawczo-rozwojowe (R&D)
- 8 Zakłady produkcyjne (w 5 krajach)
- 5 Biuro OE (Original Equipment)

3. Globalna Obecność - Siedziba Główna

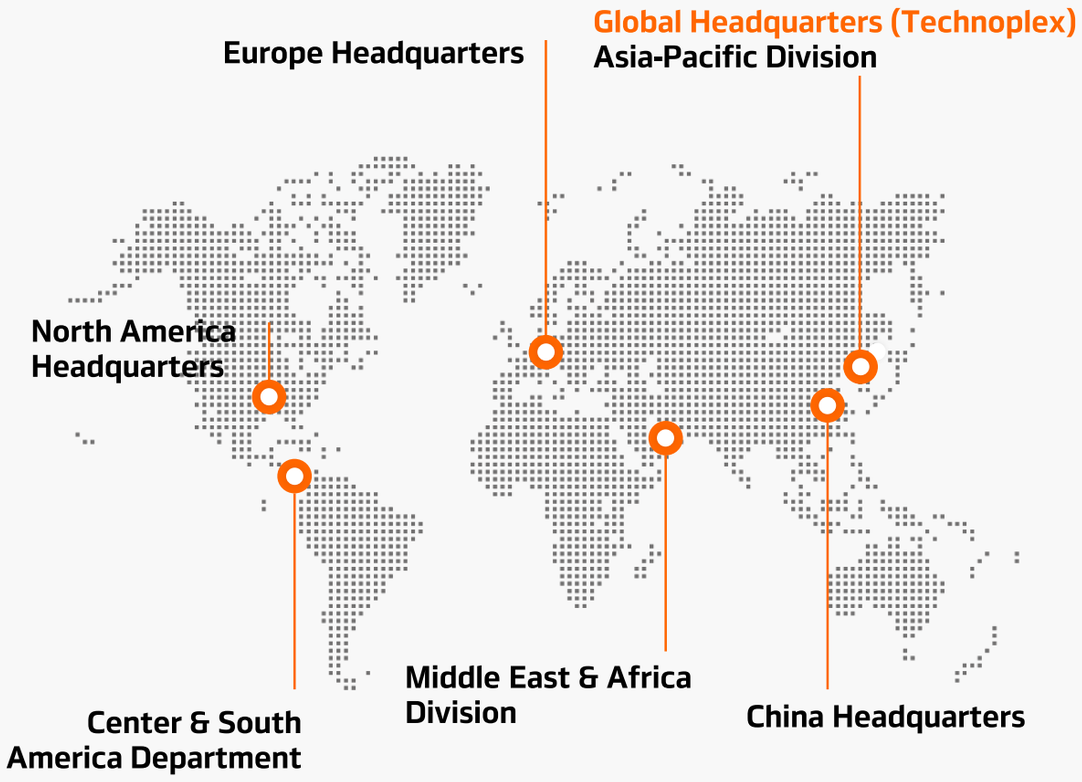

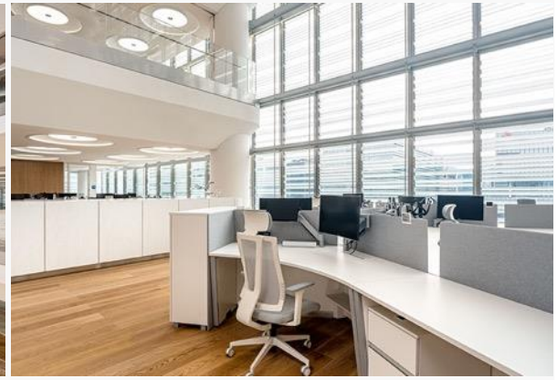

Technoplex
HANKOOK INNOVATION CENTER

3. Globalna Obecność - Globalne Centrum Techniczne

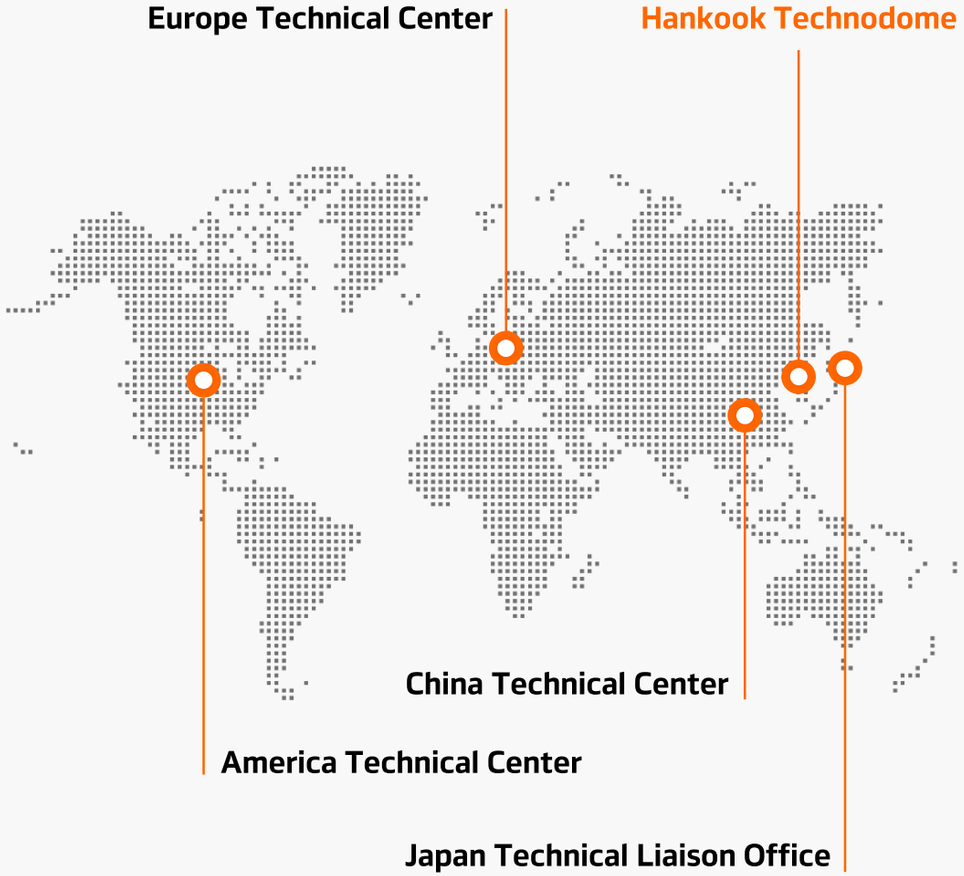

Technodome
HANKOOK TECHNOLOGY CENTER

3. Globalna Obecność - Tor Testowy

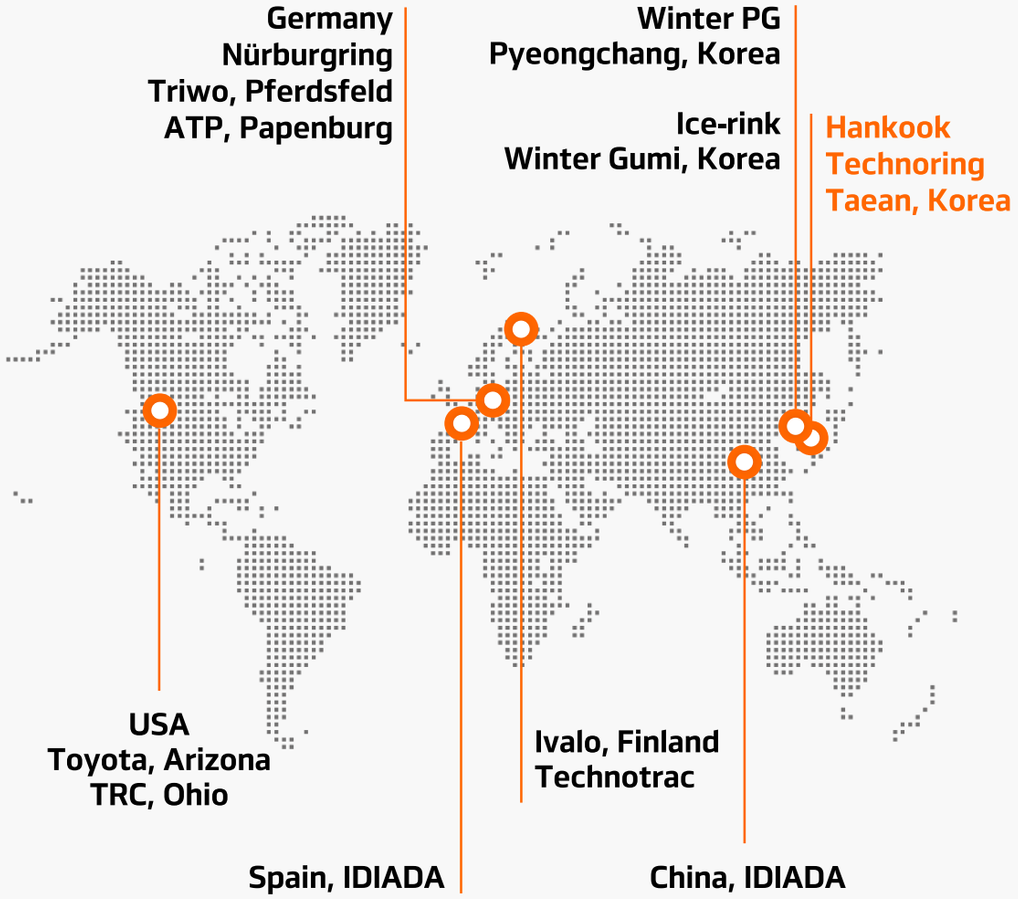

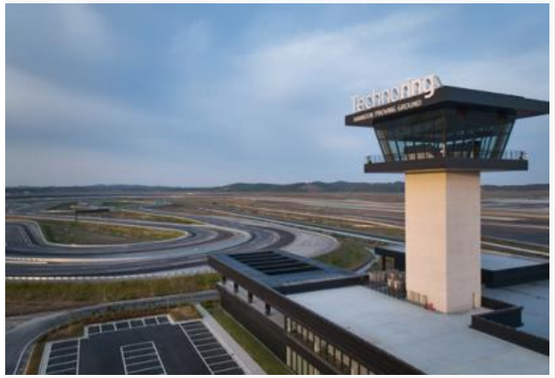

Technoring
HANKOOK PROVING GROUND

3. Globalna Obecność - Kanał Sprzedaży

Global

PC/LT

TBR

Korea

PC/LT

TBR

※ PC/LT: Opony do samochodów osobowych i lekkich ciężarówek
※ TBR: Opony radialne do samochodów ciężarowych i autobusów

Komunikacja Marki

Kampania Marki

Wystawy

Marketing Sportowy

Sporty Motorowe

4. Komunikacja Marki - Kampania Marki

Kampania Marki

iON Campaign ‘Electrify your Driving Emotion’

iON Campaign 'Glorious Moments with Premium Carmakers’

Ventus Campaign ‘Lamborghini Super Trofeo 2024’

Dynapro Campaign 'Built without Limits'

4. Komunikacja Marki - Wystawy

Targi pojazdów elektrycznych (EV show)

2024 Electrify Expo (USA)

2024 Everything Electric Show (UK)

Targi części i akcesoriów motoryzacyjnych (Aftermarket)

2024 SEMA Show (USA)

2024 Essen Motor Show (Germany)

Targi komercyjne

2025 TMC (USA)

2024 Elmia (Sweden)

Targi outdoorowe

2024 Overland Expo (USA)

Targi opon

2024 The Tire Cologne (Germany)

4. Komunikacja Marki - Marketing Sportowy

Piłka nożna

Europe UEFA UEL & UECL

OFFICIAL PARTNER

Baseball

USA MLB Signage

Koszykówka

USA NBA Signage

Official partner of the ABB FIA Formula E World Championship

Ekskluzywny dostawca opon elektrycznych do Mistrzostw Świata
ABB FIA Formula E - 3. generacja bolidu wyścigowego Formula E (GEN3 Evo)

Official Partner

Wydajność i Innowacja

Pierwsze na świecie wyścigi samochodów elektrycznych

Zrównoważony rozwój

Pierwszy globalny sport z certyfikatem Net Zero Carbon

Wyścigi w kultowych miastach

Zawody organizowane w ikonicznych miastach na całym świecie

4. Komunikacja Marki - Sporty Motorowe

Official premium partner of the FIA World Rally Championship

Ekskluzywny dostawca opon we wszystkich klasach Rajdowych Mistrzostw Świata FIA (WRC)

OFFICIAL PREMIUM PARTNER

Dynapro
Gravel

Ventus
Tarmac

Winter i*cept & i*Pike
Snow & Ice

4. Komunikacja Marki - Sporty Motorowe

The Main technical partner of Lamborghini Squadra Corse

Hankook wprowadził
nową wyczynową oponę wyścigową do Lamborghini Super Trofeo

MAIN TECHNICAL PARTNER

Kultura marki

Historia Kultura marki

Projekty "DRIVE"

5. Marka Kulturowa - Historia Marki Kulturowej

Phase 1 (2021~2023)

MADE IN HANKOOK

Retro, nacjonalizm

Phase 2 (2024~)

HANKOOK TIRE DRIVE

Powiązane z „ruchomością i mobilnością” - zrównoważone i ukierunkowane na przyszłość

We sell tires. We sell emotion. The driving emotion.

Drive By Hankooktire

5. Marka Kulturowa - Projekty z „DRIVE”

F&B

Art

DRIVE
HANKOOK TIRE

Music

Fashion

Powiązane z „ruchomością i mobilnością” - zrównoważone i ukierunkowane na przyszłość

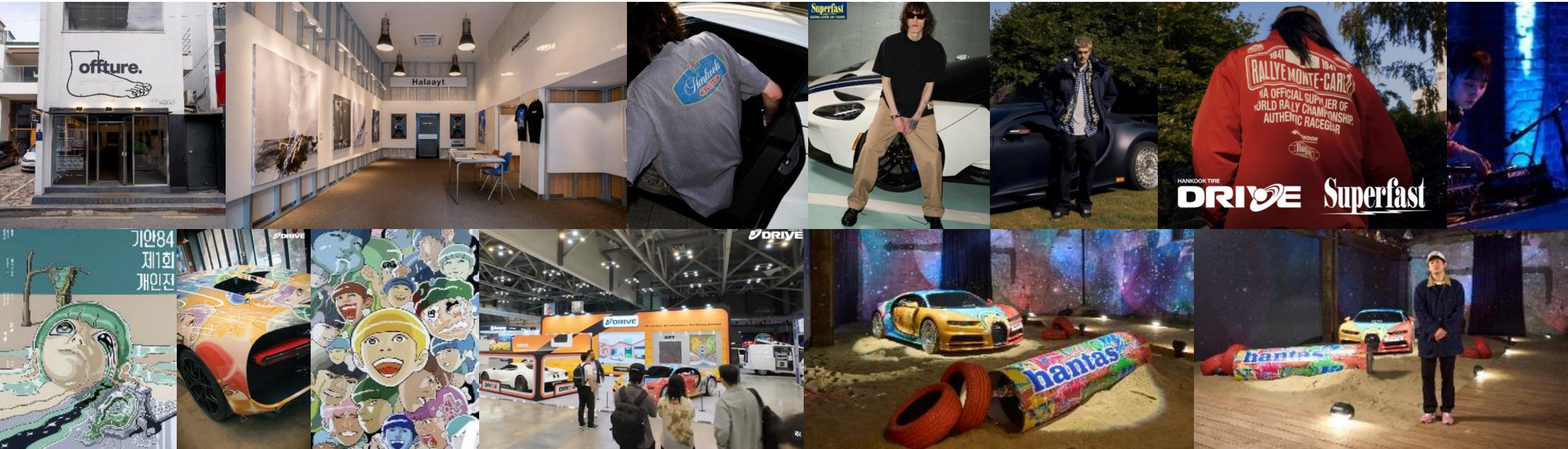

Innowacje technologiczne

Produkty

Wyniki testów

Sporty motorowe

Innowacje w projektowaniu

Opony bezpowietrzne

Inteligentne opony

6. Innowacje technologiczne - Filozofia technologiczna

Hankook Innovative Performance(HIP)

Hankook Innovative Performance to nowa filozofia technologiczna firmy Hankook Tire, mająca na celu przewodzenie w środowisku przyszłej mobilności.

Opierając się na wartościach: jazda, inteligencja i zrównoważony rozwój, innowacyjne podejście Hankook jest wdrażane we wszystkich procesach badawczo-rozwojowych oraz produkcyjnych.

Dzięki temu Hankook bada technologie mobilności przyszłości, ściśle związane z naszym życiem, takie jak pojazdy elektryczne, technologie autonomicznej jazdy, usługi współdzielone i zarządzanie flotą – towarzysząc kierowcom w ich podróży.

HANKOOK Innovative Performance

DRIVING			INTELLIGENCE		SUSTAINABILITY
Kontrol			i.Solution		e.Circle
Performance Vehicle Tire Technology	iON INNOVATIVE™ TECHNOLOGY Electric Vehicle Tire Technology	Future Mobility Technology	Tire Sensing Technology	Connected Mobility Technology	e.circle Sustainable Technology

6. Innowacje technologiczne - Filozofia technologiczna

iON INNOVATIVE TECHNOLOGY

iON INNOVATIVE™ TECHNOLOGY

	Low-noise iSound Absorber	Longer Tread Life iSuper Mileage	High grip Performance iPerfect Grip	Low Rolling Resistance iExtreme Lightness
Profile & Structure Technology	Noise Redux Quiet Flex	Round Even	Grip Boost	Power Reserve
Pattern Technology	Noise Guard Opti Pitch	Opti Tread	Grip Claw	Cooling Tread
Compound Technology	Silent Tread	ProDurable Compound	ProGrip Compound	ProCoupling Compound Opti Cure

6. Technology innovation- Products

Hankook PC/LT (EU)

		Compact	Sedan	Sport Sedan	Sport & High	Compact SUV	Large & High SUV	Pick up truck	Van/Light Truck
Summer	Extreme Sport				NEW ventus evo Z				
Summer	Sport		NEW ventus evo	ventus S1 evo Z		NEW ventus evo SUV			
Summer	Balance	KINERGY ECO 2	ventus Prime 4 * Available for EV			ventus Prime 4 * Available for EV			VANTRA LT
Summer	Balance					DynaPro HPX			NEW VANTRA Transit
Summer (M+S, 3PMSF)	On&Off						DynaPro AT2 Xtreme		
Summer (M+S, 3PMSF)	On&Off						DynaPro MT2		
All Season (M+S, 3PMSF)	Balance		KINERGY 4S 2			KINERGY 4S 2 X			VANTRA ST AS 2
Winter (M+S, 3PMSF)	Studless	Winter i*cept RS 3	Winter i*cept evo 3			Winter i*cept evo 3 X			Winter i*cept LV
Winter (M+S, 3PMSF)	Studless	Winter i*cept iZ 3				Winter i*cept iZ 3 X			
Extreme Winter (M+S, 3PMSF)	Stud	Winter i*Pike RS 2				Winter i*Pike X			Winter i*Pike LV

6. Technology innovation- Products

Hankook EV (EU)

			Compact	Sedan	Sport Sedan	Sport & High	Compact SUV	Large & High SUV
Summer		Sport		iON evo			iON evo SUV	
Summer		Balance	iON GT				iON GT SUV	
Summer	M+S	Standard	iON ST AS				iON ST AS SUV	
All Season	M+S / 3PMSF	Performance		iON FlexClimate			iON FlexClimate SUV	
Winter	M+S / 3PMSF	Studless – Alpin		iON icept			iON icept SUV	
Winter	M+S	Stud – Nordic		iON Nordic ice			iON Nordic ice SUV	

6. Technology innovation- Products

Hankook TBR (EU)

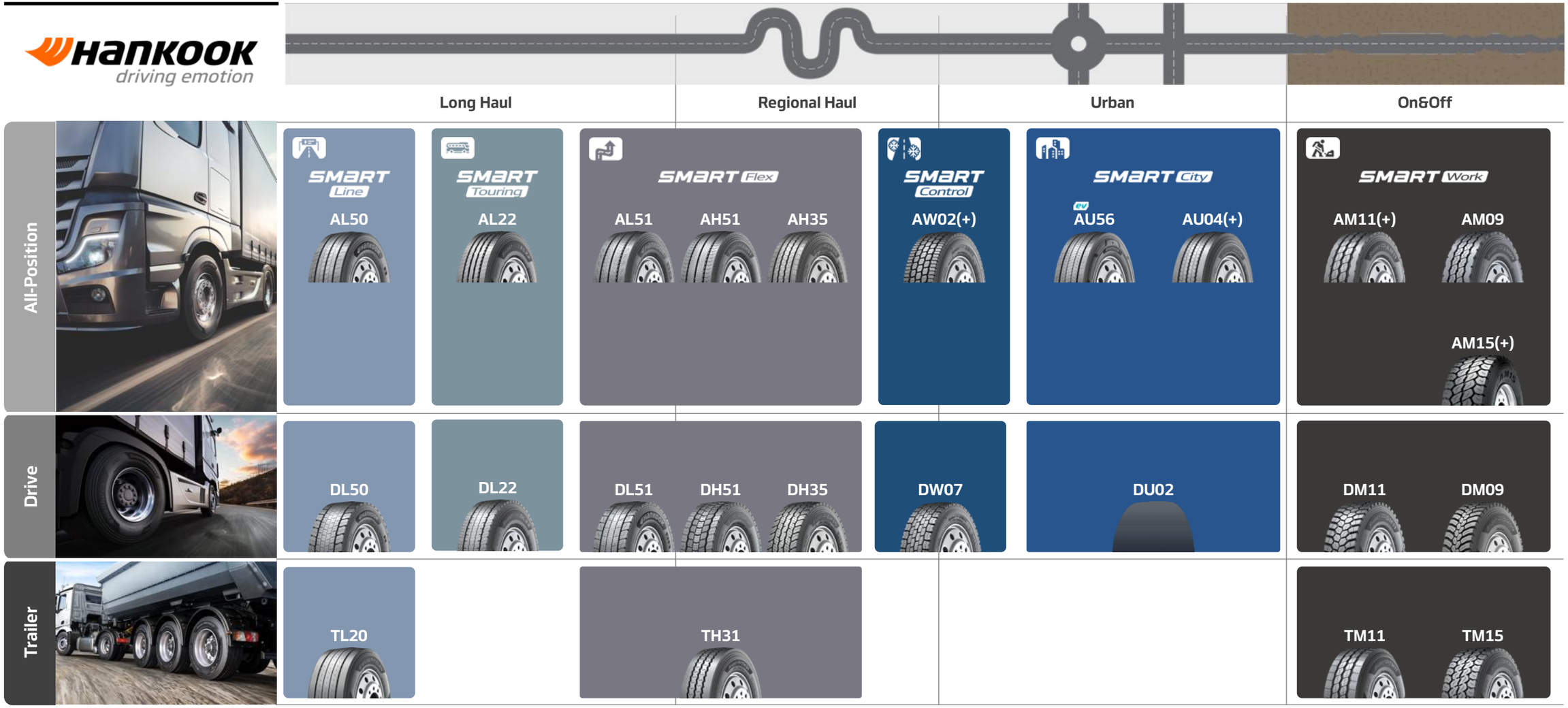

6. Technology innovation- Products

Laufenn PC/LT (EU)

Laufenn Journey in Style

		Compact	Sedan	Sport Sedan	SUV	Pick up truck	Van
Summer	Sport		Z FIT EQ				
Summer	Balance	G FIT EQ+	S FIT EQ+				
Summer	Balance				X FIT HT		X FIT VAN
Summer	On&Off				X FIT AT		
All Season	Balance	G FIT 4S			G FIT 4S		X FIT VAN 4S
Winter	Studless	F FIT+					F FIT VAN
Extreme Winter	Studless	F FIT IZ					
Extreme Winter	Stud	F FIT ICE			F FIT ICE		

M+S

3PMSF

6. Technology innovation- Products

Laufenn TBR (EU)

Laufenn
Journey in Style

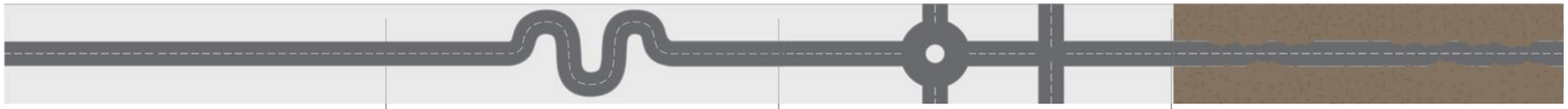

	Long Haul	Regional Haul	Urban	On&Off
All-Position		LF22 LF21	LF60	LR01 LR02
Drive		LZ22		LR53
Trailer		LF95(+) LF91 LF90		

6. Technology innovation- Products

Hankook Motorsports

HANKOOK driving emotion	Circuit		Extreme	Rally	
				Tarmac	Gravel
Dry	iON ZE01	ventus F200, ventus Z214	ventus evo Z, ventus TD, ventus R-S4	ventus Z209, ventus Z205, ventus Z215	Dynapro R213, Dynapro R213M, Dynapro R211
Wet		ventus Z206, ventus Z207, ventus Z217		ventus Z213, ventus Z210	
Winter/Ice				Winter i*Pike SR20	Winter i*Pike SR10W

6. Innowacje technologiczne - Wyniki testów

HANKOOK driving emotion

Produkt roku

Auto EXPRESS PRODUCT AWARDS WINNER 2023 ALL SEASON TYRES

2024 WhatTyre Winner — HANKOOK driving emotion TYRE OF THE YEAR Hankook iON evo

2024 WhatTyre Winner — HANKOOK driving emotion ELECTRIC CAR TYRE OF THE YEAR Hankook iON evo

KINERGY 4S²

iON evo

Zwycięzca testu

TEST WINNER 2025 — Auto Bild — HANKOOK iON evo — Test of 8 EV summer tires, Dimension 215/55 R 18, Issue 11/2025

TEST WINNER 2024 — Auto Bild allrad — HANKOOK Kinergy 4S² — 10 all-season tires tested, Dimension 245/45 R 18, AUTO BILD 42/2024

TEST WINNER 2022 — Auto Bild sportscars — HANKOOK Winter i*cept evo³ — Test of 9 winter tires, Dimension 245/40 R 19, Edition 11/2022

iON evo

KINERGY 4S²

Winter i*cept evo³

Wzorcowy (Bardzo dobry)

EXEMPLARY 2025 — Auto Bild — HANKOOK Ventus evo — 52 summer tires tested, Dimension 225/40 R 18, Issue 10/2025

EXEMPLARY 2024 — Auto Bild — HANKOOK iON evo SUV — 8 EV summer tires tested, Dimension 235/55 R 19, Issue 16/2024

EXEMPLARY 2024 — Auto Bild reisemobil — HANKOOK Ventus Prime4 — 10 summer tires tested, Dimension 225/55 R 17, Issue 04/2024

EXEMPLARY 2024 — Auto Bild allrad — HANKOOK Winter i*cept evo³ — Test of 12 winter tires, Dimension 245/45 R 18, AUTO BILD 41/2024

tyrereviews.com — 2023 SUV Winter Test — Highly Recommended — Hankook Winter i*cept evo³ X

tyrereviews.com — 2023 All Season Test — Highly Recommended — Hankook Kinergy 4S2 H750

ventus evo

iON evo SUV

ventus Prime4

Winter i*cept evo³

KINERGY 4S²

Sporty motorowe zapewniające nieograniczoną wydajność

ABB FIA Formula E World Championship

FIA World Rally Championship

Lamborghini Super Trofeo

European Rally Championship

Formula Regional Americas Championship

24h Nürburgring

TCR Italy

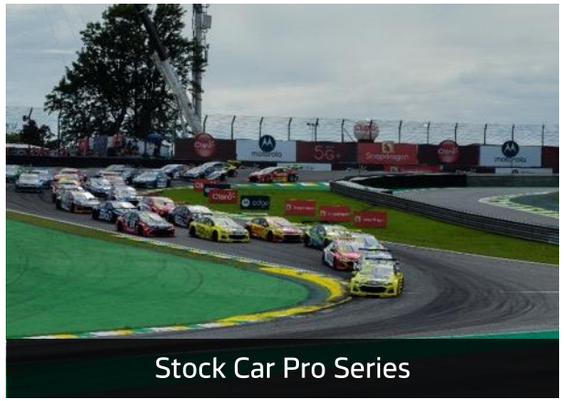
Stock Car Pro Series

6. Innowacje technologiczne - Innowacje projektowe

2012	2014	2016	2018	2020	2022	2025
The Way to the Future	A Great Challenge for a Great Change	Connect to the Connected world	Extending Future Life Beyond Mobility	Urban Reshaping	Urban Reshaping /WheelBot	To be released in the second half of the year

Wyniki nagród za wybitny design

reddot award 2015 luminary

“Boostrac” (2015)

GOLD AWARD 2016

“hyBlade” (2015)

Współpraca projektowa z globalnymi uczelniami artystycznymi

Royal College of Art

HOCHSCHULE PFORZHEIM

Otwarte innowacje

6. Innowacje technologiczne - Opony bezpowietrzne

HANKOOK iFLEX

Opracowane z myślą o bezpieczeństwie, niezawodności i zrównoważonym rozwoju

2013

CES 2022 - Styczeń

DX Korea 2022 - Wrzesień

6. Innowacje technologiczne - Inteligentne opony i rozwiązania dla flot

Track Solutions

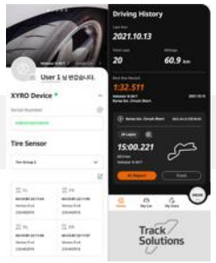

[Trening dla amatorów wyścigów]

Tire Health

Load Detection Wear

[Monitorowanie stanu opon]

Hankook Fleet Supporter

[Zarządzanie TCO* floty]

TCO*: Całkowity koszt posiadania

Driving data logger

[Urządzenie IoT pojazdu]

TMS

Czujnik zamontowany na oponie

Zrównoważony rozwój

Misja i Wizja ESG

Technologia zrównoważonych materiałów

ISCC PLUS

7. Zrównoważony rozwój - Misja i Wizja ESG

Skupienie się na przyjaznych dla środowiska strukturach cyrkulacyjnych, zrównoważonym rozwoju produktów i odpowiedzialnym uczestnictwie.

Priorytetowe obszary ESG

- Ekologiczny łańcuch wartości
- Zrównoważone produkty
- Odpowiedzialne zaangażowanie

Misja zarządzania

Future Innovated,
Innovation Realized

Wizja ESG

Innovation for
a sustainable future

Strategia ESG

- Nacisk na zarządzanie produkcją i łańcuchem dostaw w celu ograniczenia zmian klimatu i wpływu na środowisko
- Zaangażowanie w stosowanie zrównoważonych materiałów w rozwoju produktów
- Niezawodny partner we wzroście i zaufaniu

7. Zrównoważony rozwój - Technologia zrównoważonych materiałów

Naturalny olej

Olej naturalny na bazie oleju roślinnego

Krzemionka pochodzenia bio logicznego

Krzemionka pozyskiwana z produktów ubocznych rolnictwa

Biologiczna / obiegowa syntetyczna guma i żywica

Zrównoważona syntetyczna guma i żywica produkowana z biomasy lub oleju z pirolizy odpadów plastikowych

Stal z recyklingu

Drut koralikowy i kord stalowy wykonane z odzyskanego złomu metalu

Recyklingowane włókna

Włókna kordowe z recyklingu wykonane z odpadów plastikowych

Regenerowana guma

Odzyskany węgiel

Guma i węgiel odzyskane z zużytych opon i produktów gumowych

Sustainable NR

GPSNR

Global Platform for Sustainable Natural Rubber

Zrównoważona sadza

Produkowana z zużytych opon i produktów ubocznych drewna

Naturalna żywica

Ekstrahowana z łupin orzechów nerkowca i produktów ubocznych drewna

- Odnawialne
- Z recyklingu

ISCC International Sustainability & Carbon Certification

* Sustainable materials can be supplied from ISCC PLUS certified suppliers.

7. Zrównoważony rozwój - ISCC PLUS (Międzynarodowa Certyfikacja Zrównoważonego Rozwoju i Węgla)

Pierwszy producent opon, który otrzymał certyfikat ISCC PLUS

ISCC
International Sustainability & Carbon Certification

Standard etycznego konsumpcjonizmu

Opona dedykowana dla EV - iON - zawiera certyfikowane materiały ISCC PLUS.

Kultura firmy

Proactive Culture

1. Proactive Culture

Proactive Styl pracy

Proactive Komunikacja

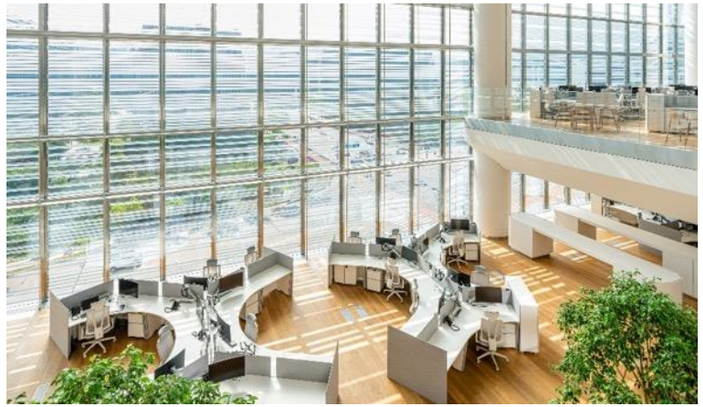

Proactive Miejsce pracy

2. Proactive Styl pracy

Aktywny i innowacyjny sposób pracy w Hankook Tire & Technology

Jak pracować w stylu proactive

Misja i wizja, zasady zachowań powiązane z podstawowymi wartościami

Mniej dla lepszego

Kampanie mające na celu pracę w sposób bardziej horyzontalny, wydajny i skuteczny dla osiągania lepszych wyników

Rada juniorów

Nowi liderzy, którzy poprowadzą pozytywne zmiany w kulturze korporacyjnej

Proactive LAB

System zgłaszania pomysłów wspierający rozwój pracowników

3. Proactive Komunikacja

Dwustronna komunikacja i aktywny udział oparty na wzajemnym szacunku

Wzmocnienie komunikacji w całej firmie

Proactive Concert

Miejsce do komunikacji offline pomiędzy liderami organizacji a członkami zespołów

TA-NEW & HBS

Kanały komunikacji dwustronnej dla zaangażowania pracowników

Rozszerzanie pozytywnych doświadczeń dla kadry i pracowników

Dzień Rodziny / Dzień Jazdy

Okazje do promowania przyjaznej rodzinie kultury korporacyjnej i równowagi między życiem zawodowym a prywatnym

Wydarzenie z okazji awansu

Budowanie poczucia przynależności, lojalności i dumy z firmy i organizacji

Wydarzenia noworoczne

Wzmacnianie komunikacji i współpracy pomiędzy pracownikami oraz promowanie poczucia przynależności i dumy

Wspieranie spontanicznej, swobodnej komunikacji

Przypadkowe spotkania

Program swobodnych lunchów kadry kierowniczej z pracownikami

4. Proactive Miejsce pracy

Miejsce, w którym urzeczywistnia się duch proactive firmy Hankook Tire & Technology

Komunikacja i praca zespołowa

Wizualna łączność

Organiczna komunikacja poprzez naturalne rozmieszczenie mebli

Przypadkowe spotkania i wymiana myśli

Przestrzeń otwarta

Otwarta komunikacja

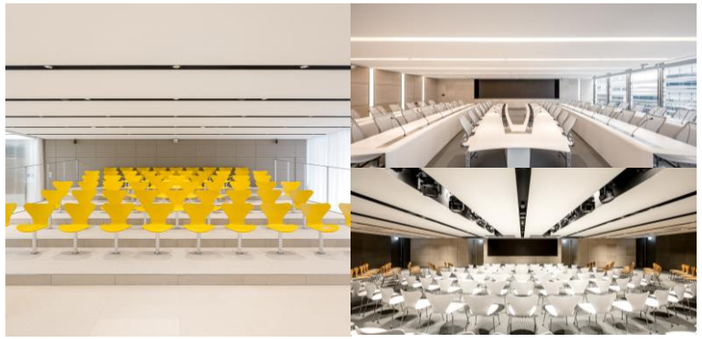

Innowacja i kreatywność

Dzieła sztuki inspirujące kreatywność

Pokój pomysłów

HANKOOK
driving emotion